

# Iridium Apollo FI RF Crédito Privado LP

Jun/2019

## CARACTERÍSTICAS PRINCIPAIS

### OBJETIVO DO FUNDO

Superar a rentabilidade do Certificado de Depósitos Interbancário (CDI) através da alocação em ativos de crédito privado

### PÚBLICO ALVO

Investidores em geral e adequado a Resolução do Conselho Monetário Nacional - CMN de nº 4.661

### INÍCIO DO FUNDO

08/11/2017

### POLÍTICA DE INVESTIMENTO

Superar a rentabilidade do Certificado de Depósitos Interbancário (CDI) através da alocação, no mercado primário e secundário, em ativos de crédito privado com remuneração atrelada, diretamente ou sinteticamente, a juros pós fixados e cujo o emissor ou o próprio ativo tenha a menor nota de risco de crédito, por pelo menos uma agência internacional, igual ou superior a "A-" em escala nacional

### CLASSIFICAÇÃO ANBIMA

Renda Fixa - Duração Livre - Grau de Investimento

### CLASSIFICAÇÃO CVM

Renda Fixa

### ADMINISTRADOR

BNY Mellon Serviços Financeiros DTVM S.A.

### GESTOR

Iridium Gestão de Recursos Ltda.

### CUSTODIANTE

BNY Mellon Banco S.A.

### AUDITOR

KPMG Auditores Independentes

### DADOS PARA APLICAÇÃO

Banco: BNY Mellon Banco S.A. (17)  
Agência: 0001 / Conta Corrente: 2116-4  
Fav.: Iridium Apollo FI RF Crédito Privado LP  
CNPJ: 26.978.438/0001-32

### TIPO DE COTA

Fechamento

### APLICAÇÕES/RESGATES

Aplicação: Cotização em D+0  
Resgate: Cotização em D+0  
Resgate: Liquidação em D+1  
Horário Limite para Movimentação: 14:00hrs

### MOVIMENTAÇÕES

Inicial: R\$ 1.000,00  
Aplicação Mínima Adicional: R\$ 100,00  
Resgate Mínimo: R\$ 100,00  
Saldo Mínimo: R\$ 1.000,00

### TAXA DE ADMINISTRAÇÃO

0,40% ao ano

### BENCHMARK

Certificado de Depósitos Interbancário (CDI)

### TAXA DE PERFORMANCE

10% sobre o que exceder 100% do CDI

### TAXA DE ENTRADA/SAÍDA

Não há

### TRIBUTAÇÃO

Tratamento tributário de longo prazo, através da tabela regressiva de renda fixa para investidores Pessoa Física e Pessoa Jurídica, onde o IR será cobrado nas alíquotas de: 22,5% em aplicações com prazo de até 180 dias; 20% em aplicações com prazo de 181 até 360 dias; 17,5% em aplicações com prazo de 361 até 720 dias; e 15% em aplicações com prazo acima de 720 dias. Adicionalmente, incorrerá a cobrança de IR semestral no último dia útil dos meses de maio e novembro de cada ano ("come-cotas") e de IOF, este último aplicável para resgates com prazo inferior a 30 dias corridos da data de aplicação

### CONTATO

www.iridiumgestao.com.br  
E-mail: contato@iridiumgestao.com.br  
Tel.: (11) 4861-5777  
Rua Joaquim Floriano, 100 - 9 andar  
São Paulo, SP  
04534-000

## RENTABILIDADE

	MÊS	ANO	12 MESES	24 MESES	36 MESES	DESDE O INÍCIO
Fundo	0,49%	3,25%	6,94%			11,64%
% do CDI	103,55%	105,68%	108,95%			108,22%
Volatilidade (a.a.)	0,03%	0,05%	0,10%			0,12%

	JAN	FEV	MAR	ABR	MAI	JUN	JUL	AGO	SET	OUT	NOV	DEZ	ANO
<b>2019</b>													
Fundo	0,58%	0,53%	0,50%	0,55%	0,55%	0,49%							3,25%
% do CDI	106,92%	107,58%	106,63%	107,00%	102,06%	103,55%							105,68%
<b>2018</b>													
Fundo	0,65%	0,54%	0,59%	0,63%	0,56%	0,54%	0,60%	0,69%	0,49%	0,64%	0,51%	0,54%	7,20%
% do CDI	110,78%	115,29%	110,78%	122,05%	109,11%	103,97%	111,06%	122,06%	105,67%	117,49%	102,38%	108,74%	112,15%
<b>2017</b>													
Fundo											0,41%	0,45%	0,86%
% do CDI											95,60%	84,00%	89,10%
<b>2016</b>													
Fundo													
% do CDI													

## ALOCÇÃO & ATRIBUIÇÃO

CONCENTRAÇÃO	PL	SETOR	PL	
Maior Posição	3,84%	Agronegócio	0,79%	
5 Maiores Posições	15,14%	Alimentos	1,47%	
10 Maiores Posições	24,30%	Construção Civil	2,80%	
Quantidade de Emissores Diferentes	73	Distribuição de Energia	3,16%	
<b>RATING</b>		Distribuição de Gás	0,00%	
Títulos Públicos e Caixa	36,91%	Educação	1,18%	
AAA	9,96%	Ferrovias	0,00%	
AA- / AA / AA+	40,20%	Geração de Energia	6,03%	
A- / A / A+	12,92%	Indústria Química	0,19%	
BBB- / BBB / BBB+	0,00%	Instituições Financeiras	29,63%	
BB- / BB / BB+	0,00%	Locação de Veículos	2,45%	
B- / B / B+	0,00%	Logística	1,09%	
Sem Rating	0,00%	Montadoras	0,77%	
<b>ATIVO</b>		Petróleo e Gás	1,97%	
Títulos Públicos e Caixa	0,16%	36,91%	Rodovia	3,25%
Debêntures	0,16%	29,35%	Saneamento	1,13%
FIDC	0,04%	7,53%	Saúde	0,79%
Títulos Bancários (CDB / LF / LFS / LFSN)	0,16%	24,57%	Serviços	1,48%
Outros Ativos	0,01%	1,63%	Setor Público	0,99%
Hedge	-0,02%	-1,03%	Shopping Center	0,00%
Custos	-0,02%	N/A	Telecomunicações	0,00%
<b>Total</b>	<b>0,49%</b>		Transmissão de Energia	0,29%
			Varejo	3,60%

## ESTATÍSTICAS & GRÁFICOS

Meses com Retorno Positivo	20
Meses com Retorno Negativo	0
Meses com Retorno Maior que o CDI	18
Meses com Retorno Menor que o CDI	2
Máximo Retorno Mensal	0,69%
Data do Máximo Retorno Mensal	ago/18
Mínimo Retorno Mensal	0,41%
Data do Mínimo Retorno Mensal	nov/17
Máximo Drawdown	-0,03%
Início do Drawdown	07/12/2017
Fim do Drawdown	12/12/2017
Tempo para Recuperação (Dias)	3
Sharpe (Desde Início)	5,42
Patrimônio Líquido	R\$ 2.673.728.608
Patrimônio Líquido Médio (12 meses)	R\$ 1.284.084.034
Quantidade de Cotistas	46.440

Histograma de Retornos Diários (% CDI)

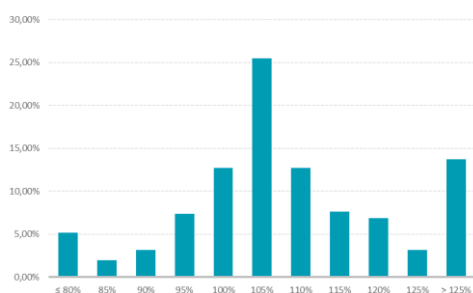

Retorno Acumulado (Desde Início)

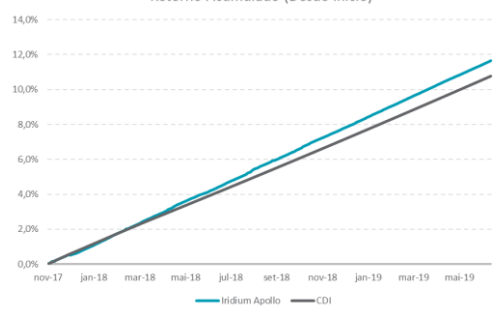

Evolução do Patrimônio Líquido

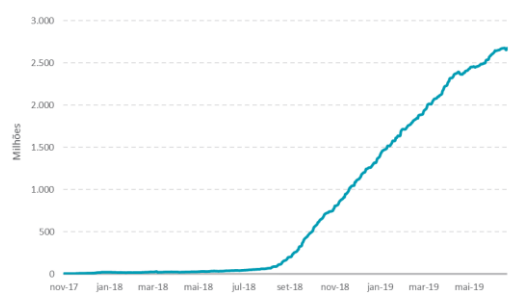

A Iridium não comercializa nem distribui cotas de fundos de investimento ou qualquer outro ativo financeiro. As informações contidas neste material são de caráter meramente informativo e não constituem qualquer tipo de aconselhamento de investimentos, não devendo ser utilizadas com este propósito. Nenhuma informação contida neste material constitui uma solicitação, oferta ou recomendação para compra ou venda de cotas de fundos de investimento, ou de quaisquer outros valores mobiliários. Leia o Formulário de Informações Complementares, a Lâmina de Informações Essenciais e o Regulamento antes de investir. Rentabilidade passada não representa garantia de rentabilidade futura. A rentabilidade divulgada não é líquida de impostos. Fundos de Investimento não contam com a garantia do administrador, gestor, qualquer mecanismo de seguro ou Fundo Garantidor de Crédito - FGC.

